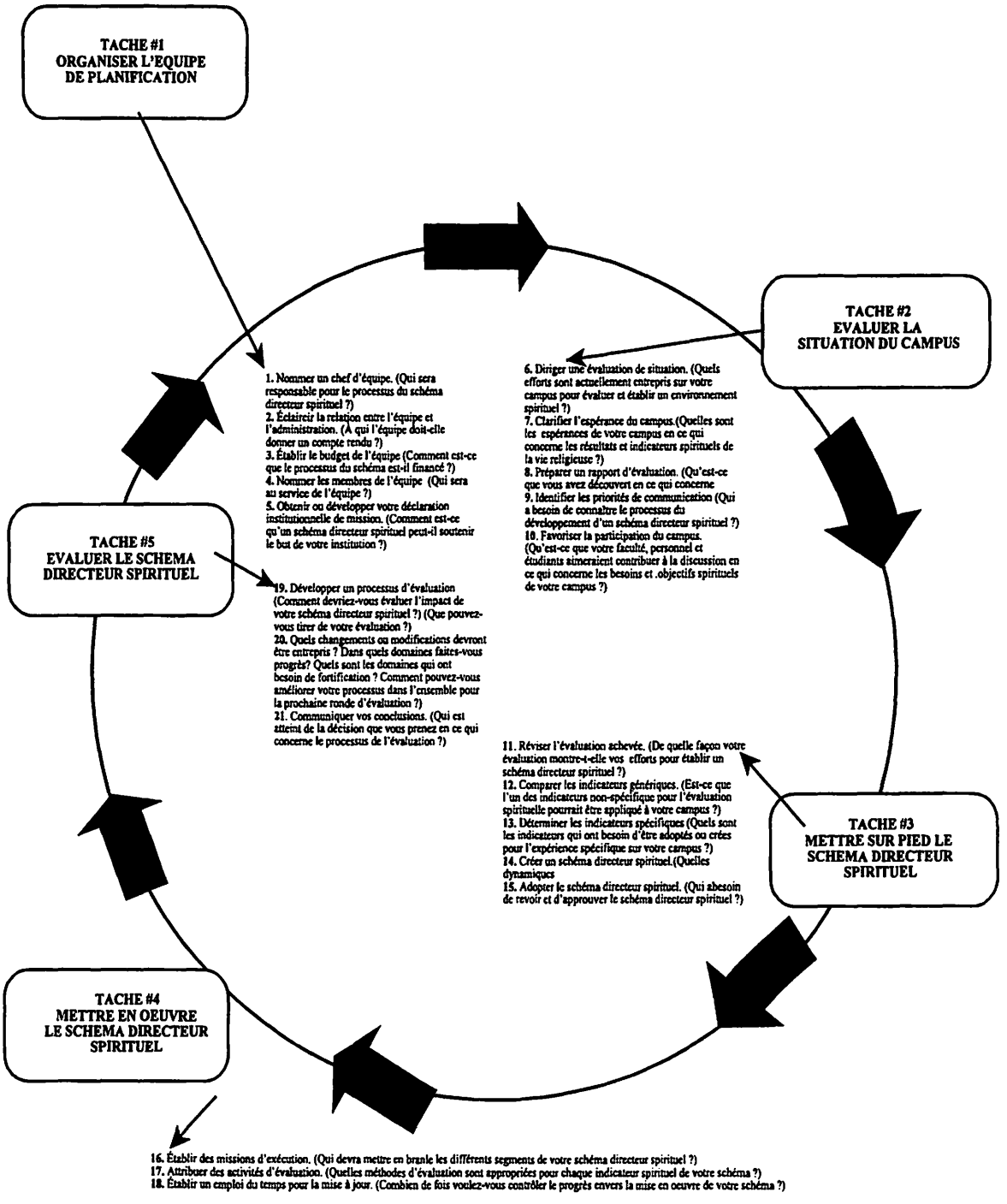Mesures pour mettre en oeuvre un schéma directeur spirituel dans l'éducation supérieure adventiste